

RODOLFO NAVARRO IBARRA

NAIR8303248D2
RÉGIMEN FISCAL: 621 - Incorporación Fiscal
SALVADOR DIAZ MIRON, 30, LOMA BONITA, 49020, CIUDAD GUZMAN, ZAPOTLAN EL GRANDE, Jalisco, México
Tel. 3414125829

CLIENTE

MUNICIPIO DE ZAPOTLAN EL GRANDE
MZG8501012NA
USO CFDI: G03 - Gastos en general
COLON, 62, Ciudad Guzmán Centro, 49000, Ciudad Guzmán, Zapotlán el Grande, Jalisco, México

Factura 47

FOLIO FISCAL (UUID)
C07E290C-008A-499E-AD55-E320A49A574B
NO. DE SERIE DEL CERTIFICADO DEL SAT
0000100000040553779
NO. DE SERIE DEL CERTIFICADO DEL EMISOR
00001000000409185865
FECHA Y HORA DE CERTIFICACIÓN
2018-12-04T20:19:42
RFC PROVEEDOR DE CERTIFICACIÓN
FMD100203JS7
FECHA Y HORA DE EMISIÓN DE CFDI
2018-12-04T20:12:08
LUGAR DE EXPEDICIÓN
49020

CONCEPTOS

Cantidad	Unidad	Descripción	Precio Unitario	Importe
1.00	E48	FACTURA ESTIMACION #1: OBRA "CONSTRUCCION DE DOMO EN ESCUELA ANEXA A LA NORMAL", ubicado en calzada Madero I Carranza entre estadio Santa Rosa y Centro regional de Educación normal, en Cd. Guzmán Mpio de Zapotlán el Grande; No. Obra DOP/FFIB/2018-01/023 FIANZA DE ANTICIPO: 2260157 Afianzadora SOFIMEX, S.A. de C.V. por \$192484.75; FIANZA DE CUMPLIMIENTO: 2260159 Afianzadora SOFIMEX, S.A. de C.V. por \$76,993.90; Deducción 5 al millar \$ 3,318.70 Deducción 2 al millar \$ 1,327.48 Total a pagar \$ 44,202.37 Clave Prod. Serv. - 72101500 Servicios de apoyo para la construcción Impuestos: Traslados: 002 IVA Base - \$ 42,110.82 Tasa - 0.160000 Importe - \$ 6,737.73	\$ 42,110.82	\$ 42,110.82



DIRECCION DE OBRAS PUBLICAS

IMPORTE CON LETRA

CUARENTA Y OCHO MIL OCHOCIENTOS CUARENTA Y OCHO PESOS, 55/100 MXN

SUBTOTAL	\$ 42,110.82
TRASLADO IVA TASA 0.160000	\$ 6,737.73
TOTAL	\$ 48,848.55

TIPO DE COMPROBANTE
FORMA DE PAGO
MÉTODO DE PAGO
MONEDA

I - Ingreso
99 - Por definir
PPD - Pago en parcialidades o diferido
MXN - Peso Mexicano

ARQ. JESUS EUGENIO CAMPOS ESCOBAR
DIRECTOR DE OBRAS PUBLICAS

ING. JOSE DAVID DAMIAN RIOS
JEFE DE SUPERVISION Y CONTROL DE OBRA PUBLICA

ING. RODOLFO NAVARRO IBARRA
CONTRATISTA



SELLO DIGITAL DEL CFDI

MaAUNdJskEulY4d5roq9WWaeLbONICLEX1I4416WJLZaXQUwibfaC00Q9UP7wslidSIV0nEQ8u4TbgKVbF3r0xDj1s9hyK69J90KMOFYewqQicNMOKGDNqdJ99A8FXhTQcvyooNF1PzBILYHQKXjsqWdg2KyFVPSHjRws7ZBpZHCLfJhELhsyEUsQs8Cqq9XMCcGt+lu9dJoM6clBjvSfxGk8xgC7XOKa0C+UcvJmxe1trdaDvEkAehJYO4ezq4ezZp1Z3AE0sBMaleGtKDNzUi1X9m7O/sbd8hv3+7xv8g17ZAoPngkdN9MnaHdNaS3CVISVEe3EURCvd1A==

SELLO DIGITAL DEL SAT

tKnlwcnPPjSHxDWqNlbZpDMW3koQ8V3bJxqo6YzcxlpnNlO7GkMMtmhTZfWONXyqY2yukwisKS9Zk1AQOK5YugmijDKi/nDcPDFsb6vC9W/TVYR+ZdfJLtsj8JFKKNk pQMsOQM7++fQvaxAkyU4kpsxbOlhQH8obTS2vpjZgFsDIWqBXGUt9ppo7R4Ve482yqgk0+bjE7wilRnsbp/mlu7116RDJ4UrLUExTdaHc+mxmPpDnPEHPFKTMz0/wl x+iZvaCiQH3S4YBnLH63zJlHFoc47dUz0ekJdzhENnnCxeKsUx/HZ1XkpFiGC0BROLwVdGxMLLBlq/Bw==

CADENA ORIGINAL DEL COMPLEMENTO DE CERTIFICACIÓN DIGITAL DEL SAT

||1: 1|C07E290C-008A-499E-AD55-E320A49A574B|2018-12-04T20:19:42|FMD100203JS7|MaAUNdJskEulY4d5roq9WWaeLbONICLEX1I4416WJLZaXQUwibfaC00Q9UP7wslidSIV0nEQ8u4TbgKVbF3r0xDj1s9hyK69J90KMOFYewqQicNMOKGDNqdJ99A8FXhTQcvyooNF1PzBILYHQKXjsqWdg2KyFVPSHjRws7ZBpZHCLfJhELhsyEUsQs8Cqq9XMCcGt+lu9dJoM6clBjvSfxGk8xgC7XOKa0C+UcvJmxe1trdaDvEkAehJYO4ezq4ezZp1Z3AE0sBMaleGtKDNzUi1X9m7O/sbd8hv3+7xv8g17ZAoPngkdN9MnaHdNaS3CVISVEe3EURCvd1A==|0000100000040553779||

DIRECCION DE GESTION
PROGRAMAS COPLADEMUN
VINCULACION CON DELEGACIONES

6 DIC 2018

RECIBIDO

Folios Digitales®
Proveedor Autorizado de Certificación
No. SAT 55710



**MUNICIPIO DE ZAPOTLAN EL GRANDE
DIRECCION DE OBRAS PUBLICAS**



CONTROL DE OBRA PUBLICA

FECHA: 03/12/2018

Contrato: DOPIFFIB/2018-01/023

Recurso: "FORTALECIMIENTO FINANCIERO PARA LA INVERSIÓN 2018 Convenio B", aprobados en el Presupuesto de Egresos de la Federación para el ejercicio Fiscal 2018,

Contratista: ING. RODOLFO NAVARRO IBARRA

Obra: "CONSTRUCCIÓN DE DOMO EN ESC. ANEXA A LA NORMAL"

Ubicación: Calle Arq. Vicente Mendiola Número 26, colonia Loma Bonita, entre la calle Maguey y Av. Juan José Arreola en Ciudad Guzmán, Municipio de Zapotlán

Localidad: CIUDAD GUZMAN, JALISCO.

Fecha de Inicio: 07 DE OCTUBRE

Estimación No.: 1 (UNO)

Municipio: ZAPOTLAN EL GRANDE, JALISCO.

Fecha de Término: 15 DE DICIEMBRE

Periodo: 07/10/2018 Al: 19/10/2018

Resumen de Documento		
+ Importe de la Estimación	\$56,147.76	\$56,147.76
+ Aditiva	\$0.00	\$0.00
- Deductiva	\$0.00	\$0.00
+ IVA: 16%	\$8,983.64	\$65,131.40
- Amortización	\$16,282.85	\$48,848.55
Total	\$48,848.55	\$48,848.55

Avance	
Fecha Inicial:	07 DE OCTUBRE
Financiero:	31.34%
Físico %	8.46%
Fecha:	03/12/2018

Techo Financiero	Importe	Acumulado	Importe
Presupuesto Base	\$769,939.00	Esta Estimación	\$65,131.40
Convenio Adicional	\$0.00	Acumulado Anterior	\$0.00
Suma Escalatorias	\$0.00	Acumulado Actual	\$65,131.40
Total	\$769,939.00	Saldo	\$704,807.60

Anticipo		
Anticipo	25.00%	\$192,484.75
Amort. Del acumulado		\$0.00
Esta amortización		\$16,282.85
Total Amortizado		\$16,282.85
Saldo por amortizar		\$176,201.90

Detalle	Federal	Estatal	Municipio
Importe	\$42,110.82	\$0.00	\$0.00
Escalatoria	\$0.00	\$0.00	\$0.00
IVA	\$6,737.73	\$0.00	\$0.00
Total a Facturar	\$48,848.55	\$0.00	\$0.00
Deducción del 5 al millar (SFP)	\$3,318.70	\$0.00	\$0.00
Deducción del 2 al millar (CMIC)	\$1,327.48	\$0.00	\$0.00
Total a Pagar	\$44,202.37	\$0.00	\$0.00

Sumas	
	\$42,110.82
	\$0.00
	\$6,737.73
	\$48,848.55
	\$3,318.70
	\$1,327.48
	\$44,202.37

 ARQ. JESUS EUGENIO CAMPOS ESCOBAR DIRECTOR DE OBRAS PUBLICAS	 DIRECCION DE OBRAS PUBLICAS	 ING. JOSE DAVID DAMIAN RIOS JEFE DE SUPERVISION Y CONTROL DE OBRA PUBLICA
EMPRESA  ING. RODOLFO NAVARRO IBARRA REPRESENTANTE LEGAL		

DIRECCION DE GESTION.
PROGRAMAS COFLADEMU.
VINULACION CON DELEGACIONES

- 6 DIC 2018 10⁰⁰

RECIBIDO

H. AYUNTAMIENTO DE ZAPOTLAN EL GRANDE JALISCO
DIRECCION DE OBRAS PUBLICAS MUNICIPALES



FECHA: 03/12/2018

OBRA:
CONTRATISTA
LOCALIDAD
MUNICIPIO
ESTIMACION
PERIODO DE EJECUCION

*CONSTRUCCION DE DOMO EN ESC. ANEXA A LA NORMAL
ING. RODOLFO NAVARRO IBARRA
CD. GUZMAN JALISCO
ZAPOTLAN EL GRANDE
1 (JUNO)
DEL 07 AL 19 DE OCTUBRE DE 2018

No.	CONCEPTO	UNIDAD	CANTIDAD CONTRATO	VOLUMENES			MONTOS						
				ESTIMADA	ACUMULADO ANTERIOR	SALDO	P.U.	PRESUPUESTO BASE	ESTA EST.	ACUMULADO ANTERIOR	SALDO		
	*CONSTRUCCION DE DOMO EN ESC. ANEXA A LA NORMAL PRELIMINARES												
301-PRE-01-001	TRAZO Y NIVELACION MANUAL PARA ESTABLECER EJE, BANCO DE NIVEL Y REFERENCIAS, INCLUYE: MATERIALES, MANO DE OBRA, EQUIPO Y HERRAMIENTA.	M2	570.00	570.00	0.00	-	\$ 12.48	\$ 7,113.50	7,113.50	-	-	-	-
301-PRE-04-102	DEMOLICION DE FIRME DE CONCRETO DE 8 CM., DE ESPESOR A MANO, INCLUYE: MANO DE OBRA, EQUIPO Y HERRAMIENTA.	M2	12.00	12.00	0.00	-	\$ 66.67	\$ 800.04	800.04	-	-	-	-
	CIMENTACION												
Z21	ZAPATA AISLADA DE 1.0X1.0X0.2 M. PERALTE PROMEDIO, DE CONCRETO HECHO EN OBRA F'C=250 KG/CM2, ARMADA CON VARILLA DEL NO. 4 A CADA 0.235 M. EN AMBOS SENTIDOS Y DADO DE 0.4X0.4X1.00 M. DE ALTURA, ARMADO CON 8 VARS.# 4 Y ESTRIBOS # 3 @ 0.1 M. INCLUYE: EXCAVACION A MANO EN TERRENO COMPACTO, SUMINISTRO DE MATERIALES, ACARREOS, CORTES, TRASLAPES, DESPERDICIOS, HABILITADO, PLANTILLA, CIMBRADO ACABADO COMÚN, COLADO, VIBRADO, DESCIMBRADO, RELLENO, LIMPIEZA, MANO DE OBRA, EQUIPO Y HERRAMIENTA.	PZA	12.00	12.00	0.00	-	\$ 3,650.57	\$ 43,806.84	43,806.84	-	-	-	-
	ALBAÑILERIA												
304-ALB-06-014	REPOSICION DE PISO DE 6 CM ACABADO ESCOBILLADO, DE CONCRETO F'C= 150 KG/CM2, INCLUYE: SUMINISTRO DE MATERIALES, ACARREOS, NIVELACION, CIMBRADO DE FRONTERAS, MANO DE OBRA, EQUIPO Y HERRAMIENTA.	M2	12.00	12.00	0.00	-	\$ 368.94	\$ 4,427.28	4,427.28	-	-	-	-
SUMA ESTA HOJA										\$ 56,147.76	0.00	-	-
ACUMULADO										\$ 56,147.76	0.00	-	-



[Handwritten signature]

[Handwritten signature]

[Handwritten signature]

DIRECCION DE OBRAS PUBLICAS



PROYECTO
UBICACIÓN
MUNICIPIO
CONTRATISTA

"CONSTRUCCIÓN DE DOMO EN ESC. ANEXA A LA NORMAL
ESCUELA ANEXA A LA NORMAL
ZAPOTLAN EL GRANDE
ING. ADOLFO NAVARRO IBARRA

FECHA ESTIMACION
03/12/2018
1 (UNO)

CONCEPTO 301-PRE-01-001 **CROQUIS**
TRAZO Y NIVELACIÓN MANUAL PARA ESTABLECER EJES, BANCO DE NIVEL Y REFERENCIAS, INCLUYE:
MATERIALES, MANO DE OBRA, EQUIPO Y HERRAMIENTA.

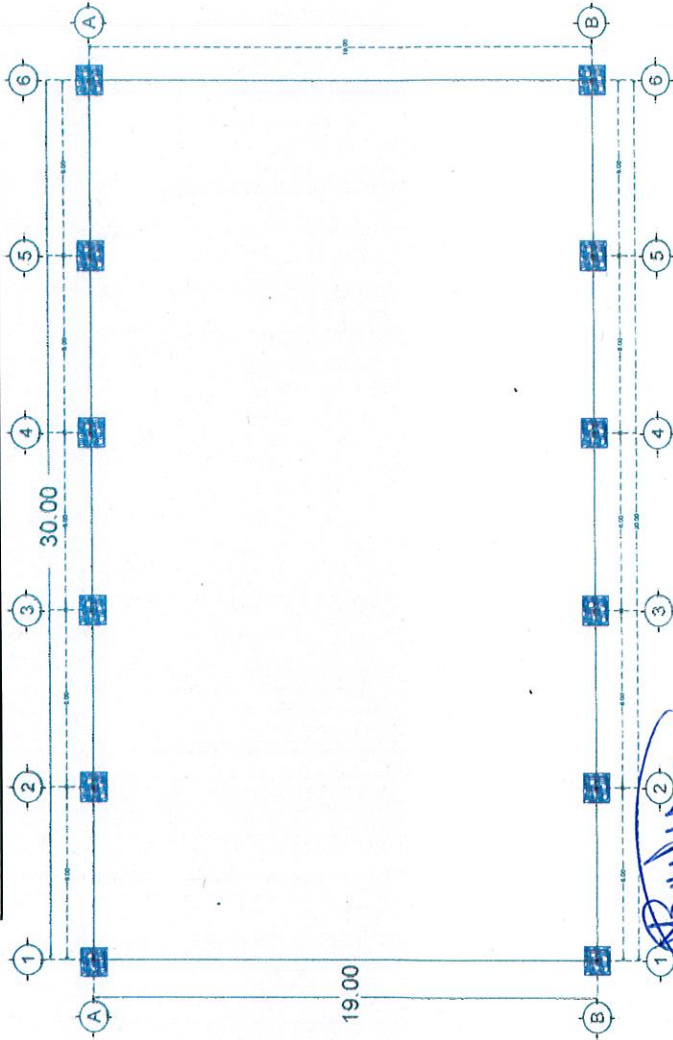

DIRECCION DE OBRAS PUBLICAS

[Handwritten signature]

JEFE DE SUPERVISION Y CONTROL DE OBRA
PUBLICA
ING. JOSE DAVID DAMIAN RIOS

[Handwritten signature]
REPRESENTANTE LEGAL
ING. RODOLFO NAVARRO IBARRA



PROYECTO
UBICACIÓN
MUNICIPIO
CONTRATISTA

"CONSTRUCCION DE DOMO EN ESC. ANEXA A LA NORMAL
ESCUELA ANEXA A LA NORMAL
ZAPOTLAN EL GRANDE
ING. ADOLFO NAVARRO IBARRA

FECHA
ESTIMACION

03/12/2018
1 (UNO)

CROQUIS

CONCEPTO 301-PRE-04-1.02 DEMOLICIÓN DE FIRME DE CONCRETO DE 8 CM., DE ESPESOR A MANO, INCLUYE: MANO DE OBRA, EQUIPO Y HERRAMIENTA.

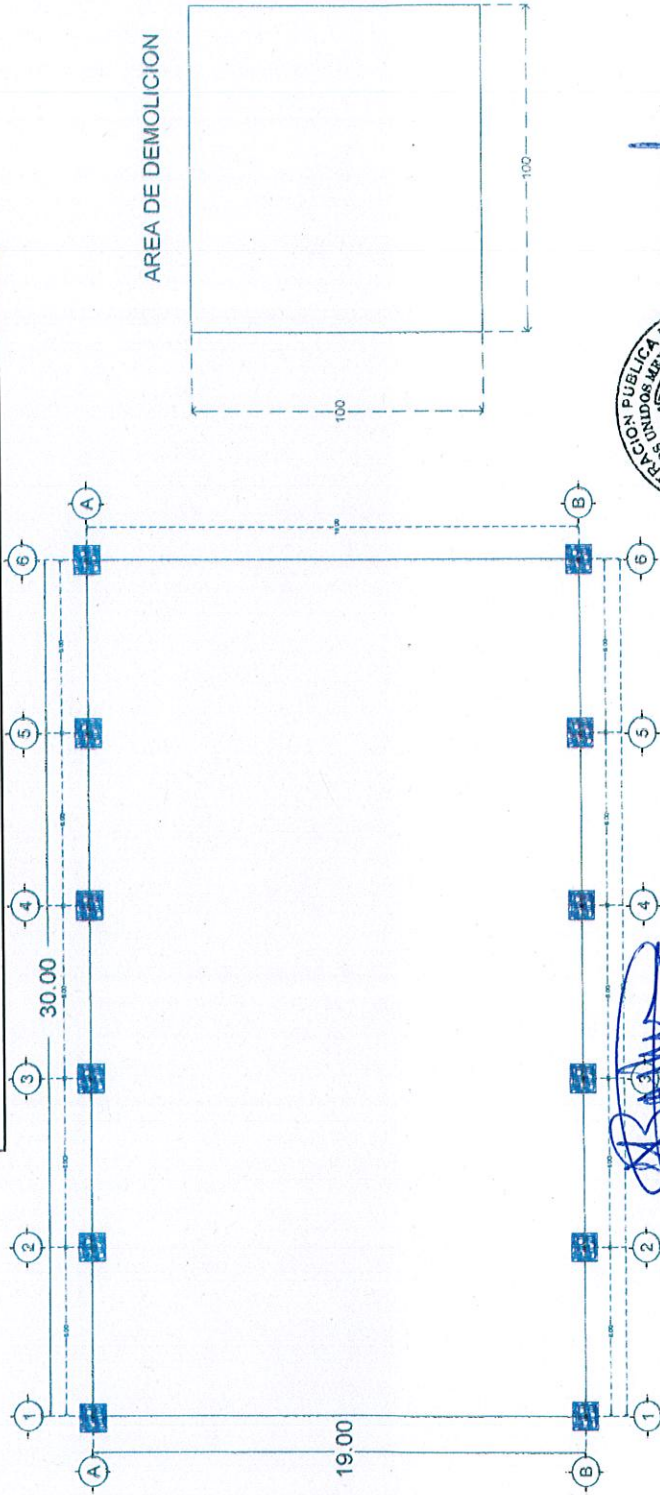

AREA DE DEMOLICION

REPRESENTANTE LEGAL
ING. RODOLFO NAVARRO IBARRA



JEFE DE SUPERVISION Y CONTROL DE OBRA
PUBLICA
ING. JOSE DAVID DAMIAN RIOS

DIRECCION DE OBRAS PUBLICAS



PROYECTO
UBICACIÓN
MUNICIPIO
CONTRATISTA

"CONSTRUCCION DE DOMO EN ESC. ANEXA A LA NORMAL
ESCUELA ANEXA A LA NORMAL
ZAPOTLAN EL GRANDE
ING. ADOLFO NAVARRO IBARRA

FECHA
ESTIMACION

03/12/2018
1 (UNO)

CONCEPTO	301-PRE-04-102
REPORTE FOTOGRAFICO	
DEMOLICIÓN DE FIRME DE CONCRETO DE 8 CM., DE ESPESOR A MANO, INCLUYE: MANO DE OBRA, EQUIPO Y HERRAMIENTA.	



REPRESENTANTE LEGAL
ING. RODOLFO NAVARRO IBARRA



DIRECCION DE OBRAS PUBLICAS

JEFE DE SUPERVISION Y CONTROL DE OBRA
PUBLICA
ING. JOSE DAVID DAMIAN RIOS



PROYECTO
UBICACIÓN
MUNICIPIO
CONTRATISTA

"CONSTRUCCION DE DOMO EN ESC. ANEXA A LA NORMAL
ESCUELA ANEXA A LA NORMAL
ZAPOTLAN EL GRANDE
ING. ADOLFO NAVARRO IBARRA

FECHA
ESTIMACION

03/12/2018
1 (UNO)

CONCEPTO Z21 **CROQUIS**
ZAPATA AISLADA DE 1.0X1.0X0.2 M. PERALTE PROMEDIO, DE CONCRETO HECHO EN OBRA F'C=250 KG/CM2, ARMADA CON VARILLA DEL NO. 4 A CADA 0.235 M. EN AMBOS SENTIDOS Y DADO DE 0.4X0.4X1.00 M. DE ALTURA, ARMADO CON 8 VARS.# 4 Y ESTRIBOS # 3 @ 0.1 M. INCLUYE: EXCAVACIÓN A MANO EN TERRENO COMPACTO, SUMINISTRO DE MATERIALES, ACARREOS, CORTES, TRASLAPES, DESPERDICIOS, HABILITADO, PLANTILLA, CIMBRADO ACABADO COMÚN, COLADO, VIBRADO, DESCIMBRADO, RELLENO, LIMPIEZA, MANO DE OBRA, EQUIPO Y HERRAMIENTA.

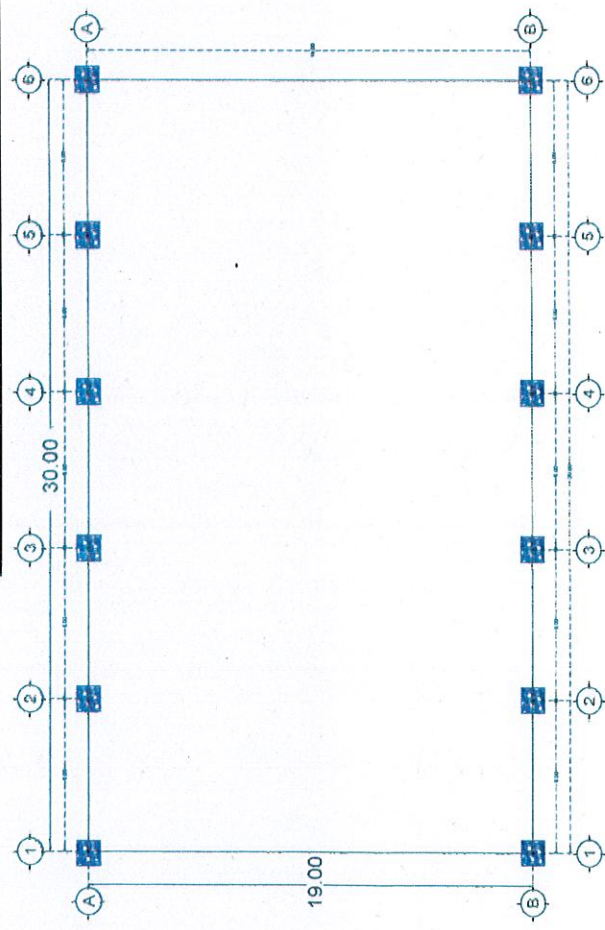

ZAPATA AISLADA

REPRESENTANTE LEGAL
ING. RODOLFO NAVARRO IBARRA



JEFE DE SUPERVISION Y CONTROL DE OBRA PUBLICA
ING. JOSE DAVID DAMIAN RIOS



PROYECTO
UBICACIÓN
MUNICIPIO
CONTRATISTA

"CONSTRUCCION DE DOMO EN ESC. ANEXA A LA NORMAL
ESCUELA ANEXA A LA NORMAL
ZAPOTLAN EL GRANDE
ING. ADOLFO NAVARRO IBARRA

FECHA
ESTIMACION

03/12/2018
1 (UNO)

CONCEPTO	ZZI	REPORTE FOTOGRAFICO
ZAPATA AISLADA DE 1.0X1.0X0.2 M. PERALTE PROMEDIO, DE CONCRETO HECHO EN OBRA FC=250 KG/CM2, ARMADA CON VARILLA DEL NO. 4 A CADA 0.235 M. EN AMBOS SENTIDOS Y DADO DE 0.4X0.4X1.00 M. DE ALTURA, ARMADO CON 8 VARS.# 4 Y ESTRIBOS # 3 @ 0.1 M. INCLUYE:		

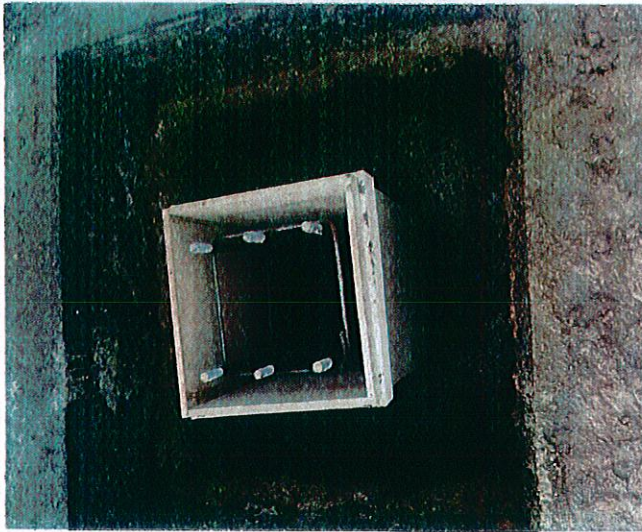

REPRESENTANTE LEGAL
ING. RODOLFO NAVARRO IBARRA

[Handwritten signature in blue ink]

JEFE DE SUPERVISION Y CONTROL DE OBRA
PUBLICA
ING. JOSE DAVID DAMIAN RIOS



[Handwritten signature in blue ink]

DIRECCION DE OBRAS PUBLICAS



PROYECTO
UBICACIÓN
MUNICIPIO
CONTRATISTA

"CONSTRUCCION DE DOMO EN ESC. ANEXA A LA NORMAL
ESCUELA ANEXA A LA NORMAL
ZAPOTLAN EL GRANDE
ING. ADOLFO NAVARRO IBARRA

FECHA
ESTIMACION

03/12/2018
1 (UNO)

CONCEPTO	304-ALB-06-014	CROQUIS REPOSICIÓN DE PISO DE 6 CM ACABADO ESCOBILLADO, DE CONCRETO F'c= 150 KG/CM2, INCLUYE: SUMINISTRO DE MATERIALES, ACARREOS, NIVELACIÓN, CIMBRADO DE FRONTERAS, MANO DE OBRA, EQUIPO Y HERRAMIENTA.
----------	----------------	--

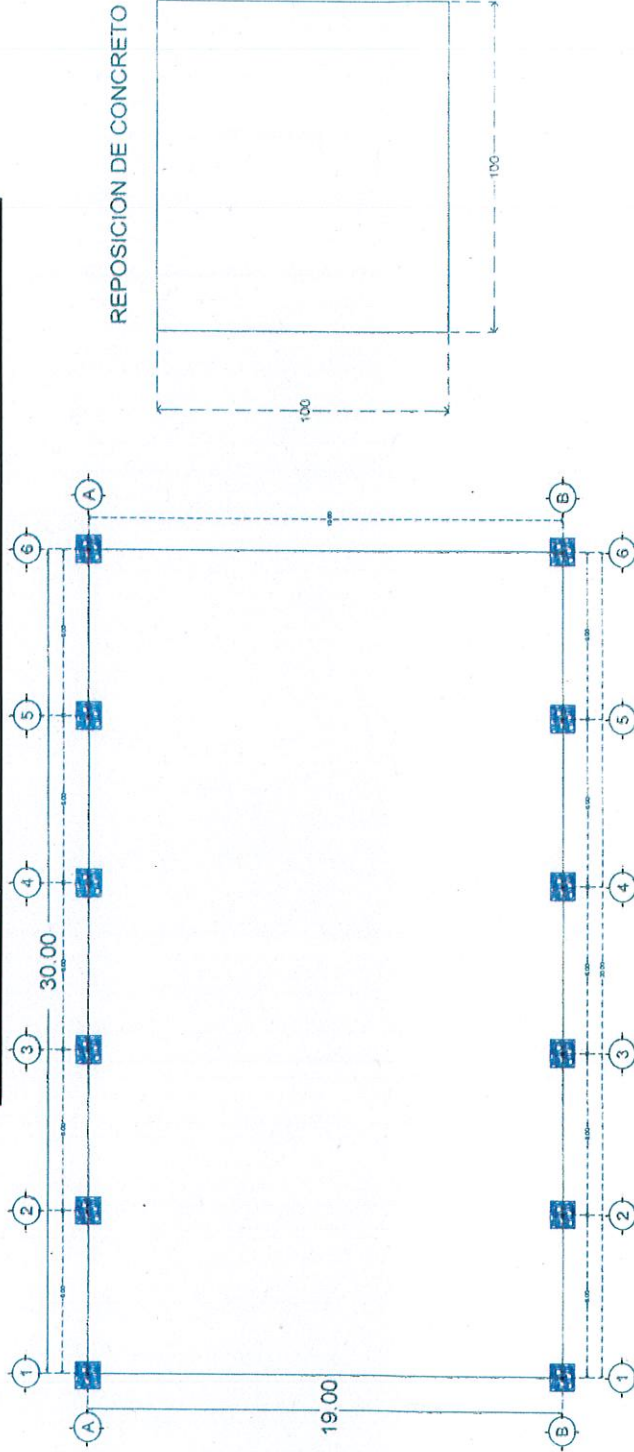

REPRESENTANTE LEGAL
ING. RODOLFO NAVARRO IBARRA



JEFE DE SUPERVISION Y CONTROL DE OBRA
PUBLICA
ING. JOSE DAVID DAMIAN-RIOS

DIRECCION DE OBRAS PUBLICAS



PROYECTO
UBICACIÓN
MUNICIPIO
CONTRATISTA

"CONSTRUCCION DE DOMO EN ESC. ANEXA A LA NORMAL
ESCUELA ANEXA A LA NORMAL
ZAPOTLAN EL GRANDE
ING. ADOLFO NAVARRO IBARRA

FECHA
ESTIMACION

03/12/2018
1 (UNO)

CONCEPTO 304-ALB-06-014 **REPORTE FOTOGRAFICO**
REPOSICIÓN DE PISO DE 6 CM ACABADO ESCOBILLADO, DE CONCRETO F'c= 150 KG/CM2,
INCLUYE: SUMINISTRO DE MATERIALES, ACARREOS, NIVELACIÓN, CIMBRADO DE FRONTERAS,
MANO DE OBRA, EQUIPO Y HERRAMIENTA.

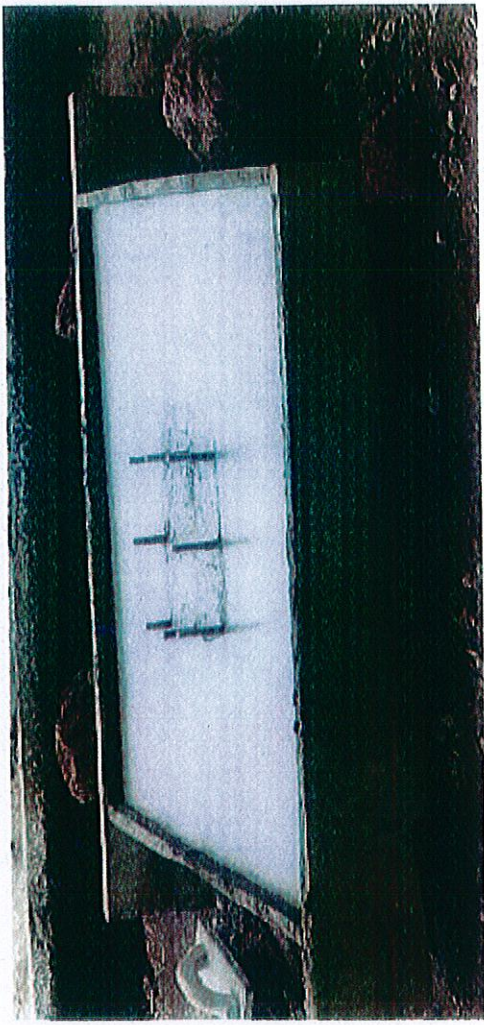

REPRESENTANTE LEGAL
ING. RODOLFO NAVARRO IBARRA



JEFE DE SUPERVISION Y CONTROL DE OBRA
PUBLICA
ING. JOSE DAVID JUAN RIOS



DIRECCION DE OBRAS PUBLICAS